



Posizione: a soli 3 km dal centro di Courmayeur di fronte al massiccio del Monte Bianco, nuovissimo complesso in posizione panoramica e soleggiata adiacente al grand hotel.

Appartamenti: 42 appartamenti, tutti dotati di angolo cottura attrezzato, telefono, tv color e servizi con vasca o doccia. **Mono x 2** (38 mq ca): composto da soggiorno con divano letto a due posti, servizi e balcone; **Bilo x 4** (50 mq ca): composto da soggiorno con divano letto a due posti, camera da letto matrimoniale o a letti singoli, servizi, balcone o giardino; **Trilo x 6** (70 mq ca): composto da soggiorno con divano letto a due posti, due camere da letto matrimoniali o a letti singoli, doppi servizi, balcone o giardino. Disponibili nuovi appartamenti **Bilo/Trilo Superior** tutti con lavastoviglie e forno grill/microonde.

Servizi ed Attrezzature: costruzione in stile locale e raffinato dal comfort esclusivo. Dispone di sala comune, lavanderia a gettoni, servizio navetta dalle h. 08.00 alle h. 20.00 per raggiungere il centro di Courmayeur e frazioni, bar, ristorante con possibilità di piatti da asporto, garage a pagamento e parcheggio esterno.

La Tessera Club: facoltativa, include l'utilizzo di numerosissimi servizi del centro benessere del grand hotel adiacente, quali: piscina coperta riscaldata, sauna, bagno turco, vasca idromassaggio, vasca di reazione, sala relax, doccia nebulizzante, palestra, mini club 3/12 anni ad orari prestabiliti; a pagamento accesso alla beauty farm per trattamenti estetici su misura e pacchetti wellness.

La Ristorazione: possibilità di mezza pensione con prima colazione e cena a buffet o piatti take-away da consumare in appartamento.

Una Parola dall'Albergatore: "il fascino delle montagne, il comfort di casa propria e l'esclusività di un modernissimo centro benessere vi stupirà".



QUOTE PER APPARTAMENTO IN SOLA LOCAZIONE SOGGIORNI SAB/SAB O DOM/DOM DALLE H. 16 ALLE H. 10

| Periodi | Date | Notti | Mono x 2 | Bilo x 4 | Trilo x 6 |
|----------|-------------|-------|-------------|-------------|-------------|
| A | 05/12-08/12 | 3 | 300 | 380 | 505 |
| B | 05/12-19/12 | | | | |
| | 09/01-23/01 | | | | |
| | 27/02-27/03 | 7 | 650 | 820 | 1150 |
| C | 19/12-26/12 | | | | |
| | 02/01-09/01 | | | | |
| | 06/02-20/02 | | | | |
| | 03/04-11/04 | 7 | 950 | 1150 | 1500 |
| D | 26/12-02/01 | 7 | 1500 | 1850 | 2500 |
| E | 23/01-06/02 | | | | |
| | 20/02-27/02 | | | | |
| | 27/03-03/04 | 7 | 770 | 950 | 1400 |
| F | 19/06-03/07 | | | | |
| | 28/08-19/09 | 7 | 630 | 810 | 1100 |
| G | 03/07-17/07 | 7 | 680 | 860 | 1205 |
| H | 17/07-31/07 | 7 | 810 | 995 | 1470 |
| I | 31/07-07/08 | | | | |
| | 15/08-21/08 | 7 | 1005 | 1260 | 1700 |
| L | 07/08-15/08 | 7 | 1260 | 1575 | 2130 |
| M | 21/08-28/08 | 7 | 925 | 1155 | 1565 |

Supplementi: appartamenti bilo/trilo superior 25%.

Le quote includono: consumi energetici, biancheria da letto e da bagno con 1 cambio infrasettimanale e servizio di navetta continuo da e per il centro e le funivie di Courmayeur dalle h. 08.00 alle h. 20.00.

Le quote non includono, da pagare in loco: pulizia finale € 60 ad appartamento; Tessera Club facoltativa € 80 a persona a settimana, bambini 4/12 anni € 40 a settimana, dal 26/12 al 06/01 e dal 31/07 al 21/08 € 100 a persona a settimana per gli adulti, € 50 a settimana per bambini 4/12 anni; 7 giorni in mezza pensione (prima colazione e cena a buffet) € 245 a persona per gli adulti, € 150 bambini 4/12 anni; culla per infant € 70 a settimana; garage € 63 a settimana; animali di piccola taglia ammessi su richiesta € 70 a settimana. **Cauzione:** € 120 ad appartamento da versare all'arrivo e restituibile alla partenza dopo controllo dell'appartamento.

Offerte Speciali: Prenota Prima: per prenotazioni effettuate almeno 1 mese prima dell'inizio del soggiorno, sconto del 5%, escluso dal 23/12 al 06/01, dal 13/02 al 20/02 e dal 07/08 al 21/08.

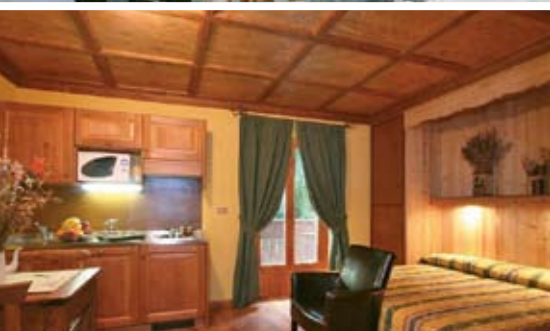

QUOTE PER APPARTAMENTO IN SOLA LOCAZIONE SOGGIORNI DA SABATO H. 16-19 A SABATO H. 10

| Periodi | Date | Notti | Mono x 2 | Bilo x 3 Standard | Bilo x 4 Standard | Bilo x 4 Superior |
|----------|-------------|-------|-------------|----------------------|----------------------|----------------------|
| A | 30/11-19/12 | | | | | |
| | 10/04-30/04 | 7 | 480 | 650 | 750 | 850 |
| B | 19/12-26/12 | | | | | |
| | 09/01-06/02 | | | | | |
| | 06/03-10/04 | 7 | 630 | 750 | 950 | 1050 |
| C | 26/12-02/01 | 7 | 1120 | 1470 | 1800 | 1900 |
| D | 02/01-09/01 | 7 | 800 | 980 | 1250 | 1350 |
| E | 06/02-06/03 | 7 | 750 | 950 | 1250 | 1350 |
| F | 26/06-10/07 | | | | | |
| | 21/08-30/10 | 7 | 500 | 670 | 800 | 900 |
| G | 10/07-31/07 | 7 | 750 | 930 | 1100 | 1200 |
| H | 31/07-21/08 | 7 | 900 | 1100 | 1300 | 1400 |

Le quote includono: consumi energetici, pulizia giornaliera, biancheria da letto e da bagno con cambio settimanale, parcheggio privato.

Le quote non includono, da pagare in loco: pulizia finale € 50 ad appartamento; animali di piccola taglia ammessi su richiesta € 50 a settimana; Culla per infant su richiesta € 50 a settimana. **Cauzione:** € 100 ad appartamento da versare all'arrivo e restituibile alla partenza dopo controllo dell'appartamento.

Note: possibilità di trattamento di mezza pensione in ristorante convenzionato.

Posizione: completamente ristrutturato e gestito direttamente dai proprietari, è situato in posizione tranquilla e molto panoramica con una splendida vista sul Monte Bianco. Dista 350 metri dal centro pedonale di Courmayeur e 250 mt dalla partenza degli impianti di risalita.

Appartamenti: tutti gli appartamenti rifiniti con tessuti e tendaggi differenti e con grande cura dei particolari, offrono una calda e piacevole atmosfera. Dispongono di servizi con doccia ed asciugacapelli, telefono, tv color, angolo cottura accessoriato, forno a microonde. **Mono x 2:** unico ambiente soggiorno/pranzo con angolo cottura, possono avere letto matrimoniale, divano letto matrimoniale o due letti singoli, servizi; **Bilo x 3/4 Standard:**

soggiorno/pranzo con angolo cottura e due letti singoli o divano letto matrimoniale, camera da letto matrimoniale o a letti singoli, servizi; **Bilo x 4/5 Superior:** ampio soggiorno/pranzo con angolo cottura e due letti singoli o divano letto matrimoniale, camera con letto matrimoniale o letti singoli, servizi, meravigliosa vista sulla catena del Monte Bianco.

Servizi ed Attrezzature: bar, caffetteria per la prima colazione, ascensore, parcheggio privato, deposito sci e scarponi riscaldati, terrazza solarium, servizio di lavanderia (a pagamento).

Le Piste da Sci: struttura a circa 250 metri dalla partenza degli impianti di risalita.